Генеральный план
Шпаковский муниципальный округ Ставропольского края

Карта границ населенных пунктов (в том числе границ образуемых населенных пунктов), входящих в состав муниципального округа

Масштаб 1:50 000 (в 1 см 500 м)

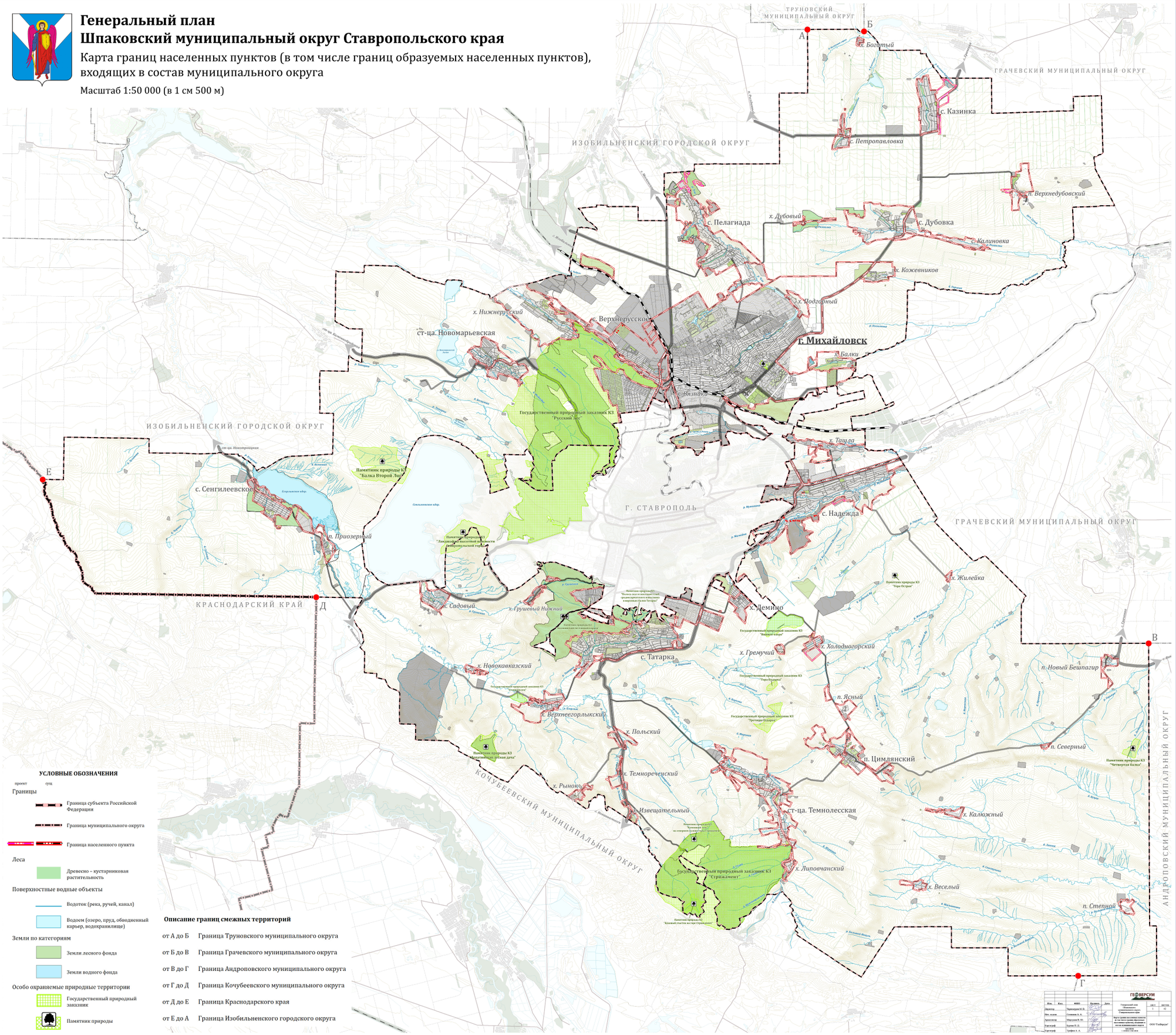

УСЛОВНЫЕ ОБОЗНАЧЕНИЯ

проект сущ

Границы

- Граница субъекта Российской Федерации
- Граница муниципального округа
- Граница населенного пункта

Леса

- Древесно – кустарниковая растительность

Поверхностные водные объекты

- Водоток (река, ручей, канал)
- Водоем (озеро, пруд, обводненный карьер, водохранилище)

Земли по категориям

- Земли лесного фонда
- Земли водного фонда

Особо охраняемые природные территории

- Государственный природный заказник
- Памятник природы

Описание границ смежных территорий

от А до Б	Граница Труновского муниципального округа
от Б до В	Граница Грачевского муниципального округа
от В до Г	Граница Андроповского муниципального округа
от Г до Д	Граница Кочубеевского муниципального округа
от Д до Е	Граница Краснодарского края
от Е до А	Граница Изобильненского городского округа

Изм.	Кол.	ФИО	Подпись	Дата	Генеральный план Шпаковского муниципального округа Ставропольского края	Лист	Листов
Разраб.		Перминова М. Н.				1	42
Пров. отдела		Семенова А. А.					
Руководитель		Мирсанова П. Ю.			Карта границ населенных пунктов (в том числе границ образуемых населенных пунктов), входящих в состав муниципального округа		
Разработал		Куркин О. Д.			ООО "Гефверсум"		
Картограф		Трофимов А. А.					

ГЕФВЕРСУМ