Генеральный план
Шпаковский муниципальный округ Ставропольского края

Карта планировочного каркаса муниципального округа. Системы центров обслуживания муниципального округа

Масштаб 1:50 000 (в 1 см 500 м)

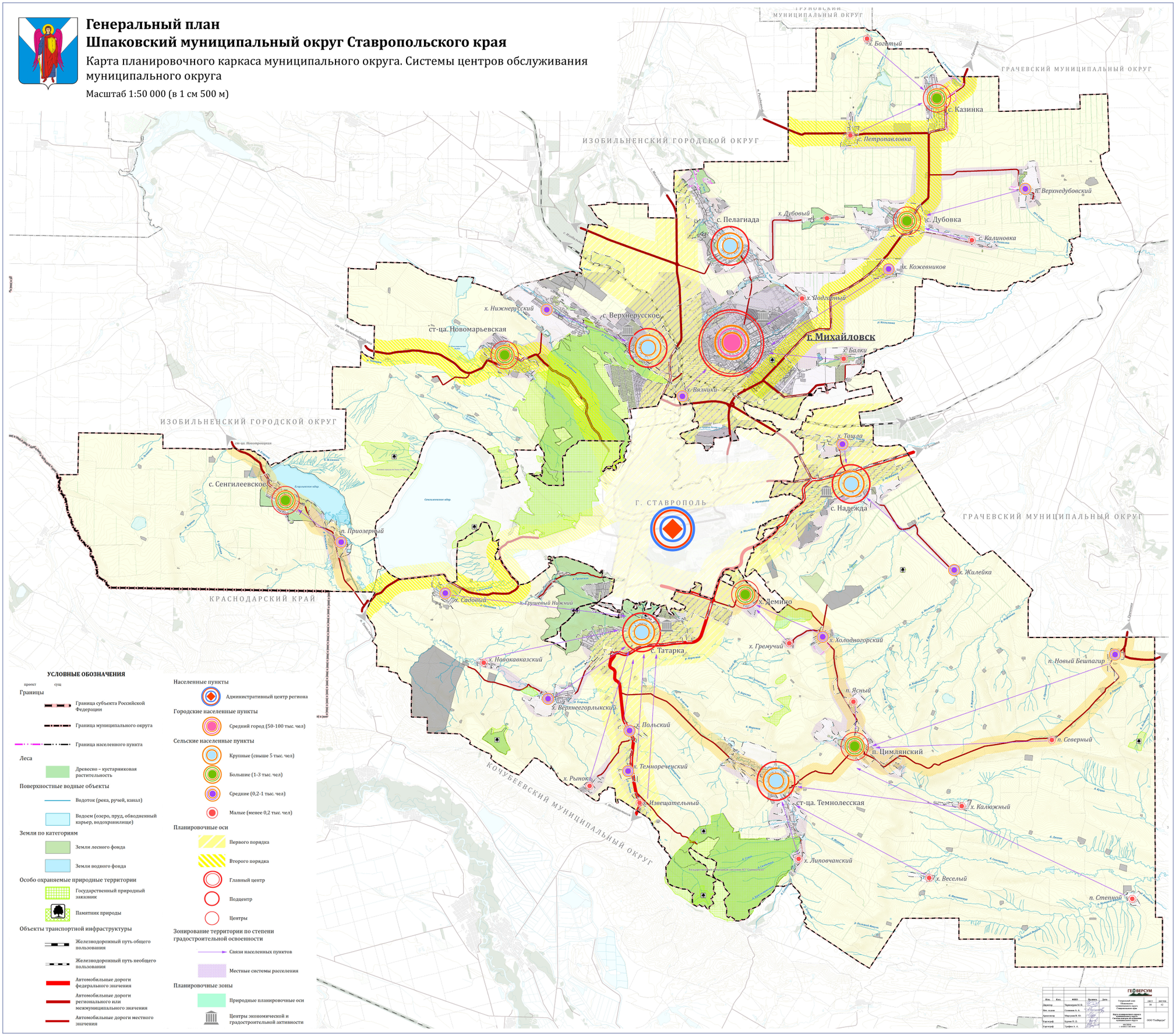

УСЛОВНЫЕ ОБОЗНАЧЕНИЯ

пропуск суш

Границы

- Граница субъекта Российской Федерации
- Граница муниципального округа
- Граница населенного пункта

Леса

- Древесно – кустарниковая растительность

Поверхностные водные объекты

- Водоток (река, ручей, канал)
- Водоем (озеро, пруд, обводненный карьер, водохранилище)

Земли по категориям

- Земли лесного фонда
- Земли водного фонда

Особо охраняемые природные территории

- Государственный природный заказник
- Памятник природы

Объекты транспортной инфраструктуры

- Железнодорожный путь общего пользования
- Железнодорожный путь необщего пользования
- Автомобильные дороги федерального значения
- Автомобильные дороги регионального или межмуниципального значения
- Автомобильные дороги местного значения

Населенные пункты

- Административный центр региона

Городские населенные пункты

- Средний город (50-100 тыс. чел)

Сельские населенные пункты

- Крупные (свыше 5 тыс. чел)
- Большие (1-3 тыс. чел)
- Средние (0,2-1 тыс. чел)
- Малые (менее 0,2 тыс. чел)

Планировочные оси

- Первого порядка
- Второго порядка
- Главный центр
- Подцентр
- Центры

Зонирование территории по степени градостроительной освоенности

- Связи населенных пунктов
- Местные системы расселения

Планировочные зоны

- Природные планировочные оси
- Центры экономической и градостроительной активности

Изм.	Кол.	ФИО	Подпись	Дата	Генеральный план «Шпаковский муниципальный округ» Ставропольского края	Стадия	Лист	Листов
Директор		Чернецкая М. Н.					38	42
Рук. отдела		Семенов А. А.						
Архитектор		Мартынов Н. Ю.			Карта планировочного каркаса муниципального округа. Системы центров обслуживания муниципального округа			
Картограф		Кулик О. Д.				ГЕОВЕРСУМ		
Картограф		Трофимов А. А.				ООО "Геоверсум"		