Генеральный план
Шпаковский муниципальный округ Ставропольского края

Карта категорий земель муниципального округа

Масштаб 1:50 000 (в 1 см 500 м)

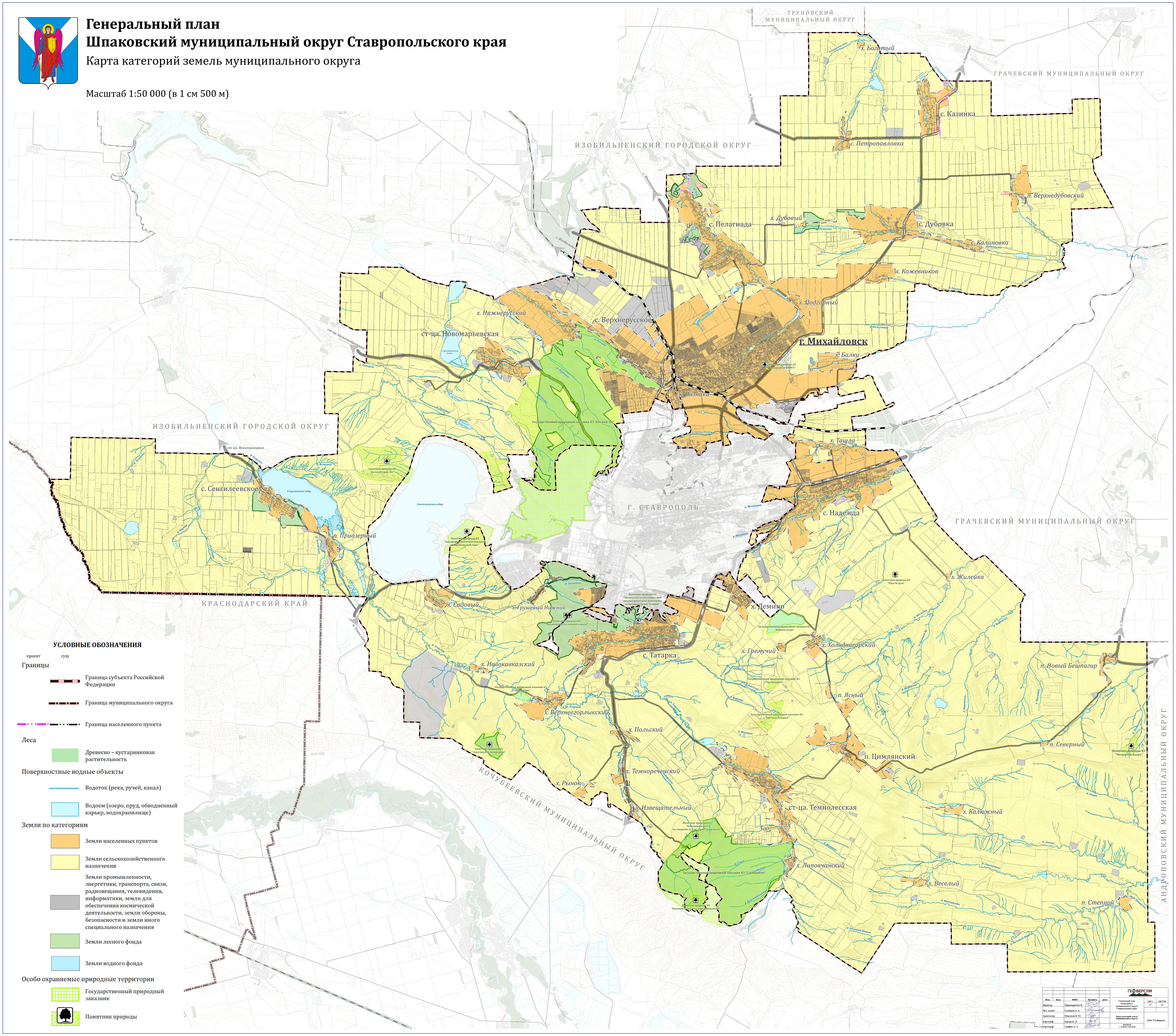
ТРУНОВСКИЙ МУНИЦИПАЛЬНЫЙ ОКРУГ
ГРАЧЕВСКИЙ МУНИЦИПАЛЬНЫЙ ОКРУГ
ИЗОБИЛЬНЕНСКИЙ ГОРОДСКОЙ ОКРУГ
АНДРОПОВСКИЙ МУНИЦИПАЛЬНЫЙ ОКРУГ
КОЧУБЕЕВСКИЙ МУНИЦИПАЛЬНЫЙ ОКРУГ
КРАСНОДАРСКИЙ КРАЙ
Г. СТАВРОПОЛЬ
г. Михайловск
х. Богатый
с. Казинка
с. Петропавловка
п. Верхнедубовский
х. Дубовый
с. Пелагиада
с. Дубовка
с. Калиновка
х. Кожевников
х. Подгорный
х. Балки
х. Нижнерусский
с. Верхнерусское
ст-ца. Новомарьевская
х. Вязники
х. Ташла
с. Надежда
с. Сенгилеевское
п. Приозерный
х. Садовый
х. Грушевый Нижний
х. Демино
с. Татарка
х. Гремучий
х. Холодногорский
х. Жилейка
х. Новокавказский
х. Верхнеегорлыкский
п. Ясный
п. Новый Бешпагир
х. Польский
п. Цимлянский
п. Северный
х. Темнореченский
х. Рынок
х. Извещательный
ст-ца. Темнолесская
х. Калюжный
х. Липовчанский
х. Веселый
п. Степной
с. Грачевка
п. Рыздвяный
с. Московское
г. Изобильный
ст-ца. Каменнобродская
ст-ца. Новотроицкая
г. Элиста
п. Тоннельный
г. Невинномысск
Егорлыкское вдхр.
Сенгилеевское вдхр.
оз. Новомарьевский Лиман
пр. Красный Металлист
Памятник природы КЗ "Балка Второй Лог"
Памятник природы КЗ "Ландшафты высотной поясности Ставропольской горы"
Государственный природный заказник КЗ "Руский лес"
Памятник природы КЗ "Дендрарий СНИИСХ"
Памятник природы КЗ "Полоса скал и оползших глыб среднесарматского известняка в верховьях балки Татарки"
Памятник природы КЗ "Косякинский песчаный карьер"
Государственный природный заказник КЗ "Вшивое озеро"
Памятник природы КЗ "Гора Острая"
Государственный природный заказник КЗ "Гора Бударка"
Государственный природный заказник КЗ "Урочище Бударка"
Государственный природный заказник КЗ "Ставрополец"
Памятник природы КЗ "Ловатинская лесная дача"
Памятник природы КЗ "Каменный хаос" на северном склоне горы Стрижамент
Государственный природный заказник КЗ "Стрижамент"
Памятник природы КЗ "Буковый участок на горе Стрижамент"
Памятник природы КЗ "Четвертая балка"
р. Егорлык
р. Татарка
р. Русская
р. Вербовка
р. Чла
р. Развилка
р. Кизиловка
р. Грачевка
р. Третья Речка
р. Мутнянка
р. Мамайка
р. Ташла
р. Грушевая
р. Корягина
р. Горькая
р. Жилейка
р. Кофанова
р. Темная
р. Большой Янкуль
б. Лузикова
б. Ясеновая
б. Черная
б. Зеленая
б. Беспутка
б. Медведка
б. Чибрик
б. Безымянная
б. Березка
б. Мировая
б. Сухой Яр
б. Бабкин Яр
б. Казачий Яр
б. Воровская
б. Ореховая
б. Куцая
б. Ляхова
б. Свистунова
б. Журкина
б. Мяснянкина
б. Бешпагирка
б. Сухая
б. Свободная
б. Красноярская
б. Саханая
б. Каменная горка
б. Клочково
б. Петропавловская
б. Большая Кугультинка
б. Горькая
ручь Ехох
б. Без названия (Волчанка)

УСЛОВНЫЕ ОБОЗНАЧЕНИЯ

проект сущ

Границы

- Граница субъекта Российской Федерации
- Граница муниципального округа
- Граница населенного пункта

Леса

- 🟩 Древесно – кустарниковая растительность

Поверхностные водные объекты

- Водоток (река, ручей, канал)
- Водоем (озеро, пруд, обводненный карьер, водохранилище)

Земли по категориям

- 🟧 Земли населенных пунктов
- 🟨 Земли сельскохозяйственного назначения
- ▨ Земли промышленности, энергетики, транспорта, связи, радиовещания, телевидения, информатики, земли для обеспечения космической деятельности, земли обороны, безопасности и земли иного специального назначения
- 🟩 Земли лесного фонда
- 🟦 Земли водного фонда

Особо охраняемые природные территории

- ▦ Государственный природный заказник
- Памятник природы

Изм.	Кол.	ФИО	Подпись	Дата	ГЕОВЕРСУМ		
Директор		Черномуров М. В.			Генеральный план Шпаковского муниципального округа Ставропольского края	ЛИСТ	ЛИСТОВ
Нач. отдела		Сотников А. А.				37	42
Архитектор		Моргунов В. Ю.			Карта категорий земель муниципального округа.	ООО "ГеоВерсум"	
Картограф		Бурчак П. Д.					
Картограф		Трофим А. А.			МАСШТАБ 1: 50 000 В 1 СМ 500 М		