Генеральный план муниципального образования
Шпаковский муниципальный округ Ставропольского края

Карта функциональных зон. Карта планируемого размещения объектов образования, здравоохранения, культуры, физической культуры, спорта и культовых объектов муниципального округа (применительно к территории села Сенгилеевского, поселка Приозерного)

Масштаб 1:5 000 (в 1 см 50 м)

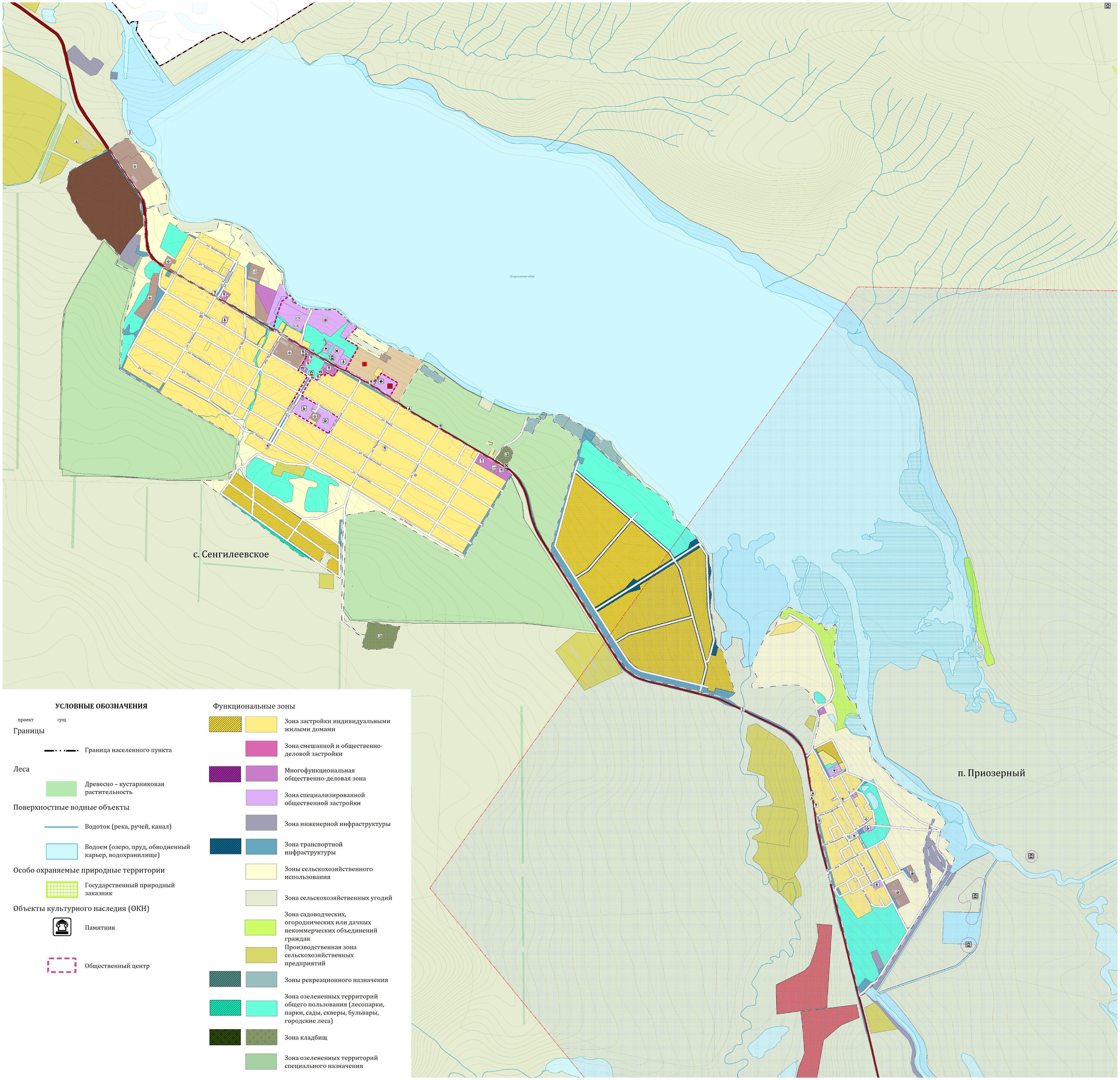

УСЛОВНЫЕ ОБОЗНАЧЕНИЯ

проект сущ

Границы

Граница населенного пункта

Леса

Древесно – кустарниковая растительность

Поверхностные водные объекты

Водоток (река, ручей, канал)

Водоем (озеро, пруд, обводненный карьер, водохранилище)

Особо охраняемые природные территории

Государственный природный заказник

Объекты культурного наследия (ОКН)

Памятник

Общественный центр

Функциональные зоны

- Зона застройки индивидуальными жилыми домами
- Зона смешанной и общественно-деловой застройки
- Многофункциональная общественно-деловая зона
- Зона специализированной общественной застройки
- Зона инженерной инфраструктуры
- Зона транспортной инфраструктуры
- Зоны сельскохозяйственного использования
- Зона сельскохозяйственных угодий
- Зона садоводческих, огороднических или дачных некоммерческих объединений граждан
- Производственная зона сельскохозяйственных предприятий
- Зоны рекреационного назначения
- Зона озелененных территорий общего пользования (лесопарки, парки, сады, скверы, бульвары, городские леса)
- Зона кладбищ
- Зона озелененных территорий специального назначения

Объекты социальной инфраструктуры, отдыха и туризма

проект сущ

- Дошкольная образовательная организация
- Общеобразовательная организация
- Объект культурно-досугового (клубного) типа
- Спортивное сооружение
- Лечебно-профилактическая медицинская организация, оказывающая медицинскую помощь в амбулаторных условиях и (или) в условиях дневного стационара
- Административное здание
- Объект религиозной организации (объединения)
- Объекты торговли, общественного питания
- Ветеринарная лечебница, питомник животных, кинологический центр, иной подобный объект

Предприятия промышленности, сельского и лесного хозяйства

- Предприятие микробиологической, пищевой, пищевкусовой промышленности
- Объект, связанный с производственной деятельностью
- Предприятие по разведению молочного крупного рогатого скота, производство сырого молока

Объекты утилизации, обезвреживания, размещения отходов производства и потребления

- Объект утилизации, уничтожения биологических отходов

Места погребения

- Кладбище

Объекты транспортной инфраструктуры

- Автомобильные дороги регионального или межмуниципального значения
- Автомобильные дороги местного значения
- Улично-дорожная сеть
- Станция автозаправочная
- Станция технического обслуживания
- Иные объекты придорожного сервиса
- Остановочный пункт

ГЕОВЕРСУМ

Изм.	Кол.	ФИО	Подпись	Дата
Директор		Черномуров М. В.		
Нач. отдела		Сотников А. А.		
Архитектор		Моргунов В. Ю.		
Картограф		Бурчак П. Д.		
Картограф		Трофим А. А.		

Генеральный план Шпаковского муниципального округа Ставропольского края

ЛИСТ	ЛИСТОВ
28	42

Карта функциональных зон. Карта планируемого размещения объектов образования, здравоохранения, культуры, физической культуры, спорта и культовых объектов муниципального округа (применительно к территории села Сенгилеевского, поселка Приозерного)

МАСШТАБ 1: 5 000 В 1 СМ 50 М

ООО "ГеоВерсум"